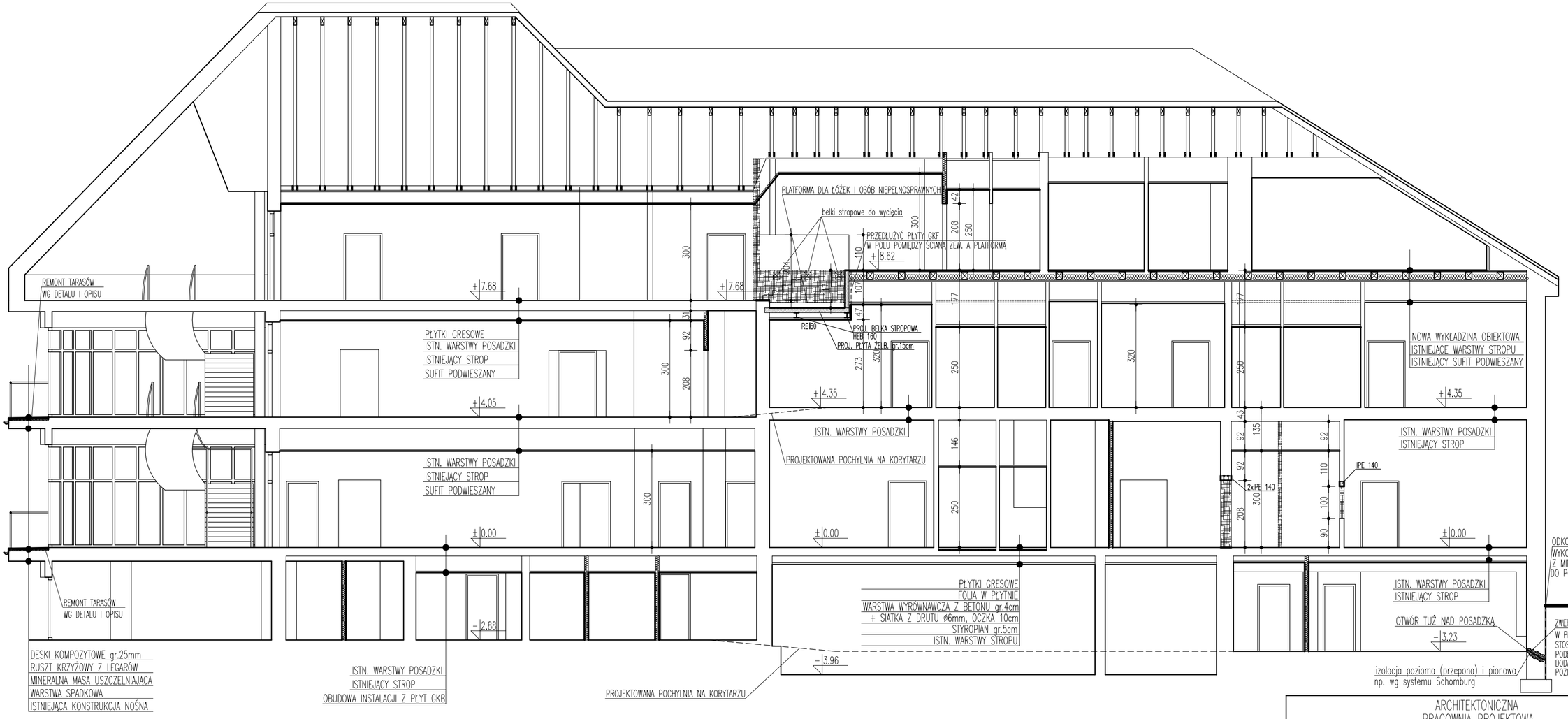

ARCHITEKTONICZNA
PRACOWNIA PROJEKTOWA
TOMASZ DROŻDŻYŃSKI
ul.Konińska 18 , 61-041 Poznań , tel./fax 8708 614, 0601 87 51 57

INWESTOR:	Lubuski Szpital Specjalistyczny Pulmonologiczno-Kardiologiczny w Torzymiu Spółka z o.o. ul. Wojska Polskiego 52, 66-235 Torzym			
TEMAT:	Przebudowa i remont budynku nr 2 Lubuskiego Szpitala Specjalistycznego w Torzymiu, ul. Wojska Polskiego 52, 66-235 Torzym PRZEKRÓJ C-C			
		SPECJALNOŚĆ I NR UPRAWNIEŃ:		PODPIS:
AUTOR:	mgr inż.arch. T.Drożdżyński	ARCHITEKTURA	10/P/98	
	mgr inż.arch. K.Chmielowski	ARCHITEKTURA		
	mgr inż. J.Karmelita	KONSTRUKCJA	WKP/0033/POOK/05	
SPRAWDZAJĄCY:	mgr inż.arch. G.Buda	ARCHITEKTURA	166/Pw/93	
	mgr inż. M.Karmelita	KONSTRUKCJA	155/70	

BRANŻA:	DATA:	REV:	SKALA:	NR RYS.:
ARCHITEKTURA	04.2019r.	01	1:100	7